

Bütün yapılar birbirine benzer.
Bizim farkımız;
Düşünce yapımız!



HAKKIMIZDA

GÜRSOY İNŞAAT

GÜRSOY İNŞAAT VE PROJE YÖNETİMİ A.Ş. 1993 yılında Ergun GÜRSOY tarafından inşaat, taahhüt, dekorasyon ve proje yönetimi alanında hizmet vermek üzere kurulmuştur. 2004 yılında Ali GÜRSOY' un şirket yönetimine katılımı ve 2006 yılından itibaren devir aldığı Yönetim Kurulu Başkanlığı'nı takiben firmamız Türkiye'nin önde gelen sanayi, finans ve sağlık kuruluşlarının inşaat alanındaki ihtiyaçlarının karşılanması konusunda sürekli yükselen bir performans göstermektedir.



ÇELİK KONSTRÜKSİYON ÜRETİM TESİSİ



ÇELİK KONSTRÜKSİYON ÜRETİM TESİSİ



ÖZYEGİN ÜNİVERSİTESİ TAŞDELEN KAMPÜSÜ İNŞAATI

PROJE CİNSİ : ÜNİVERSİTE
SÖZLEŞME CİNSİ : ANA YÜKLENİCİ
BÜRÜT İNŞAAT ALANI : 250.000 m²
İŞVEREN ADI : ÖZYEGİN ÜNİVERSİTESİ
BAŞLANGIÇ VE BİTİŞ TARİHİ : 2010-2014





ÖZYEÇİN
ÜNİVERSİTESİ
TAŞDELEN
KAMPÜSÜ
İNŞAATI



KOÇ ÜNİVERSİTESİ BATI YURDU KAMPÜSÜ

PROJE CİNSİ	: ÜNİVERSİTE
SÖZLEŞME CİNSİ	: ANA YÜKLENİCİ
BÜRÜT İNŞAAT ALANI	: 35.000 m ²
ÇELİK TONAJI	: 700 ton
İŞVEREN ADI	: ARK İNŞAAT
BAŞLANGIÇ VE BİTİŞ TARİHİ	: 2008-2009



KOÇ ÜNİVERSİTESİ TOPKAPI SAĞLIK BİLİMLERİ KAMPÜSÜ (1.-2.-3. FAZ)

PROJE CİNSİ	: ÜNİVERSİTE
SÖZLEŞME CİNSİ	: ANA YÜKLENİCİ
BÜRÜT İNŞAAT ALANI	: 270.000 m ²
ÇELİK TONAJI	: 850 ton
İŞVEREN ADI	: ARK İNŞAAT
BAŞLANGIÇ VE BİTİŞ TARİHİ	: 2012-2017



KOÇ ÜNİVERSİTESİ YURT KAPASİTE ARTTIRIMI PROJESİ

PROJE CİNSİ : ÜNİVERSİTE
SÖZLEŞME CİNSİ : ANA YÜKLENİCİ
BÜRÜT İNŞAAT ALANI : 3.200 m²
ÇELİK TONAJI : 450 ton
İŞVEREN ADI : ARK İNŞAAT
BAŞLANGIÇ VE BİTİŞ TARİHİ : 2024-2024





KOÇ
ÜNİVERSİTESİ
YURT KAPASİTE
ARTTIRIMI
PROJESİ



ACIBADEM MASLAK HASTANESİ İNŞAAT İŞLERİ

PROJE CİNSİ	: HASTANE
SÖZLEŞME CİNSİ	: ANA YÜKLENİCİ
BÜRÜT İNŞAAT ALANI	: 39.000 m ²
ÇELİK TONAJI	: 600 ton
İŞVEREN ADI	: ACIBADEM PROJE YÖNETİMİ A.Ş.
BAŞLANGIÇ VE BİTİŞ TARİHİ	: 2006-2007





ACIBADEM
MASLAK
HASTANESİ
İNŞAAT İŞLERİ



ATAŞEHİR ACIBADEM TIP MERKEZİ PROJESİ

PROJE CİNSİ	: HASTANE
SÖZLEŞME CİNSİ	: ANA YÜKLENİCİ
BÜRÜT İNŞAAT ALANI	: 5.000 m ²
ÇELİK TONAJI	: 300 ton
İŞVEREN ADI	: ACIBADEM PROJE YÖNETİMİ A.Ş.
BAŞLANGIÇ VE BİTİŞ TARİHİ	: 2006-2006



KAYSERİ ACIBADEM HASTANESİ PROJESİ

PROJE CİNSİ	: HASTANE
SÖZLEŞME CİNSİ	: ANA YÜKLENİCİ
ÇELİK TONAJI	: 150 ton
İŞVEREN ADI	: ACIBADEM PROJE YÖNETİMİ A.Ş.
BAŞLANGIÇ VE BİTİŞ TARİHİ	: 2006-2006



ACIBADEM INTERNATIONAL HOSPITAL

PROJE CİNSİ : HASTANE
SÖZLEŞME CİNSİ : ANA YÜKLENİCİ
ÇELİK TONAJI : 50 ton
İŞVEREN ADI : ACIBADEM PROJE YÖNETİMİ A.Ş.
BAŞLANGIÇ VE BİTİŞ TARİHİ : 2007-2007



ADANA ACIBADEM HASTANESİ PROJESİ

PROJE CİNSİ : HASTANE
SÖZLEŞME CİNSİ : ANA YÜKLENİCİ
ÇELİK TONAJI : 120 ton
İŞVEREN ADI : ACIBADEM PROJE YÖNETİMİ A.Ş.
BAŞLANGIÇ VE BİTİŞ TARİHİ : 2007-2008



TAT KONSERVE - TAŞDELEN GENEL MÜDÜRLÜK BİNASI İNŞAATI

PROJE CİNSİ : YÖNETİM BİNASI
SÖZLEŞME CİNSİ : ANA YÜKLENİCİ
BÜRÜT İNŞAAT ALANI : 10.000 m²
İŞVEREN ADI : ARK İNŞAAT
BAŞLANGIÇ VE BİTİŞ TARİHİ : 2005-2005



İZMİR ALIĞA RAFİNERİSİ İDARİ BİNA İNŞAATI

PROJE CİNSİ	: YÖNETİM BİNASI
SÖZLEŞME CİNSİ	: ANA YÜKLENİCİ
BÜRÜT İNŞAAT ALANI	: 8.000 m ²
ÇELİK TONAJI	: 150 ton
İŞVEREN ADI	: TÜPRAŞ
BAŞLANGIÇ VE BİTİŞ TARİHİ	: 2007-2008





İZMİR ALIĞA
RAFİNERİSİ İDARİ
BİNA İNŞAATI



İZMİR ALIĞA RAFİNERİSİ MİSAFİRHANE VE SOSYAL TESİSLER

PROJE CİNSİ	: YÖNETİM BİNASI
SÖZLEŞME CİNSİ	: ANA YÜKLENİCİ
BÜRÜT İNŞAAT ALANI	: 9.000 m ²
ÇELİK TONAJI	: 200 ton
İŞVEREN ADI	: TÜPRAŞ
BAŞLANGIÇ VE BİTİŞ TARİHİ	: 2008-2009



TEB ÜMRANİYE KAMPÜSÜ D BLOK İNŞAAT İŞLERİ

PROJE CİNSİ	: YÖNETİM BİNASI
SÖZLEŞME CİNSİ	: ANA YÜKLENİCİ
BÜRÜT İNŞAAT ALANI	: 15.000 m ²
ÇELİK TONAJI	: 250 ton
İŞVEREN ADI	: TEB MALİ YATIRIMLAR A.Ş.
BAŞLANGIÇ VE BİTİŞ TARİHİ	: 2008-2009





TEB ÜMRANIYE
KAMPÜSÜ
D BLOK İNŞAAT
İŞLERİ



GEBZE YAPI KREDİ BANKASI AKADEMİ BİNASI İNŞAAT İŞLERİ

PROJE CİNSİ : YÖNETİM BİNASI
SÖZLEŞME CİNSİ : ANA YÜKLENİCİ
BÜRÜT İNŞAAT ALANI : 8.263 m²
İŞVEREN ADI : ARK İNŞAAT
BAŞLANGIÇ VE BİTİŞ TARİHİ : 2009-2009



GEBZE YAPI KREDİ BANKASI ACCR BİNASI BETONARME İNŞAAT İŞLERİ

PROJE CİNSİ : YÖNETİM BİNASI
SÖZLEŞME CİNSİ : ANA YÜKLENİCİ
BÜRÜT İNŞAAT ALANI : 15.000 m²
İŞVEREN ADI : ARK İNŞAAT
BAŞLANGIÇ VE BİTİŞ TARİHİ : 2010-2010



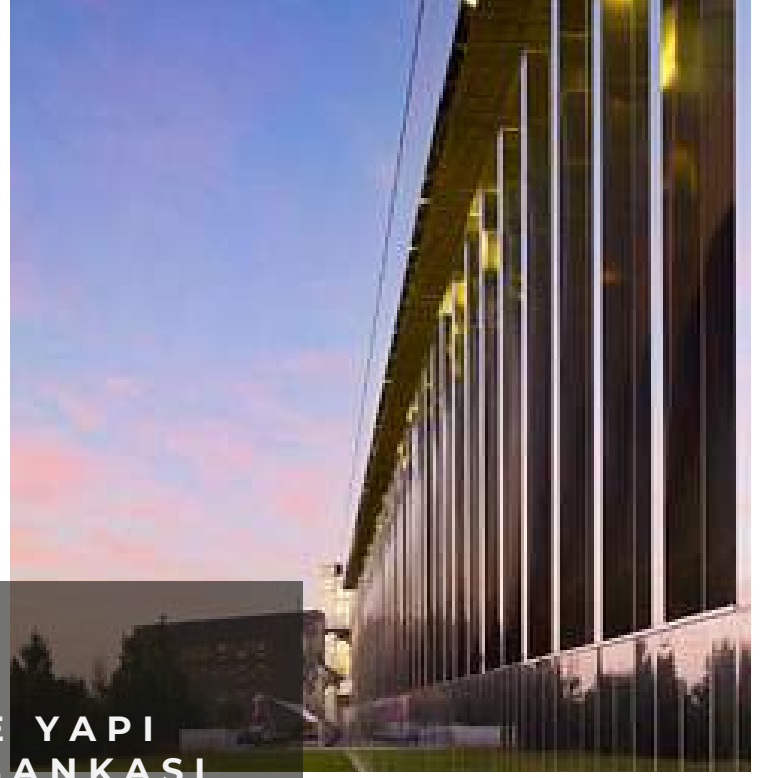

GEBZE YAPI
KREDİ BANKASI
ACCR BİNASI
BETONARME
İNŞAAT İŞLERİ

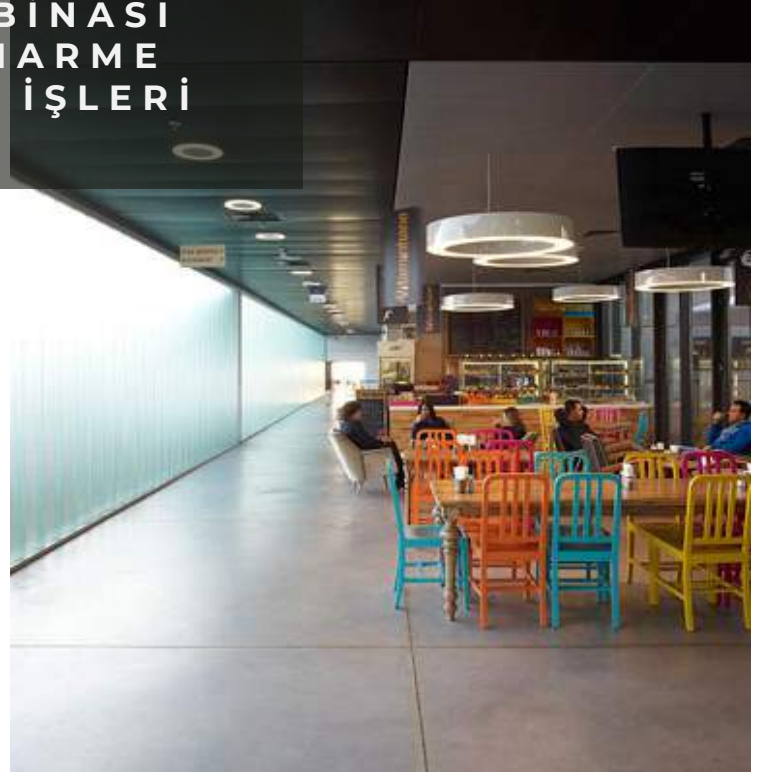

FORD OTOSAN KARTAL MÜHENDİSLİK MERKEZİ İNŞAATI

PROJE CİNSİ	: YÖNETİM BİNASI
SÖZLEŞME CİNSİ	: ANA YÜKLENİCİ
BÜRÜT İNŞAAT ALANI	: 35.500 m ²
ÇELİK TONAJI	: 250 ton
İŞVEREN ADI	: ARK İNŞAAT
BAŞLANGIÇ VE BİTİŞ TARİHİ	: 2013-2014





FORD OTOSAN
KARTAL
MÜHENDİSLİK
MERKEZİ İNŞAATI



PERA SANAT MÜZESİ

PROJE CİNSİ	: RESTORASYON RENOVASYON PROJELERİ
SÖZLEŞME CİNSİ	: ANA YÜKLENİCİ
BÜRÜT İNŞAAT ALANI	: 4.500 m ²
ÇELİK TONAJI	: 600 ton
İŞVEREN ADI	: KAR İNŞAAT
BAŞLANGIÇ VE BİTİŞ TARİHİ	: 2004-2005



İSTANBUL ARAŞTIRMALARI ENSTİTÜSÜ

PROJE CİNSİ	: RESTORASYON RENOVASYON PROJELERİ
SÖZLEŞME CİNSİ	: ANA YÜKLENİCİ
BÜRÜT İNŞAAT ALANI	: 2.000 m ²
ÇELİK TONAJI	: 150 ton
İŞVEREN ADI	: KAR İNŞAAT
BAŞLANGIÇ VE BİTİŞ TARİHİ	: 2004-2006



GS ÜNİVERSİTESİ KÜLTÜR VE SANAT MERKEZİ - GS MÜZESİ

PROJE CİNSİ	: RESTORASYON RENOVASYON PROJELERİ
SÖZLEŞME CİNSİ	: ANA YÜKLENİCİ
BÜRÜT İNŞAAT ALANI	: 2.000 m ²
ÇELİK TONAJI	: 350 ton
İŞVEREN ADI	: GALATASARAY EĞİTİM VAKFI
BAŞLANGIÇ VE BİTİŞ TARİHİ	: 2006-2009





GS ÜNİVERSİTESİ
KÜLTÜR VE
SANAT MERKEZİ -
GS MÜZESİ



BEYOĞLU MERKEZ HAN GÜÇLENDİRME VE RESTORASYON

PROJE CİNSİ	: RESTORASYON RENOVASYON PROJELERİ
SÖZLEŞME CİNSİ	: ANA YÜKLENİCİ
BÜRÜT İNŞAAT ALANI	: 32.000 m ²
ÇELİK TONAJI	: 450 ton
İŞVEREN ADI	: ARK İNŞAAT
BAŞLANGIÇ VE BİTİŞ TARİHİ	: 2009-2011



TÜRKİYE İŞ BANKASI BEYOĞLU MÜZE BİNASI PROJESİ

PROJE CİNSİ : RESTORASYON RENOVASYON PROJELERİ
SÖZLEŞME CİNSİ : ANA YÜKLENİCİ
ÇELİK TONAJI : 410 ton
İŞVEREN ADI : BERKO İNŞAAT
BAŞLANGIÇ VE BİTİŞ TARİHİ : 2020-2021





TÜRKİYE İŞ
BANKASI
BEYOĞLU MÜZE
BİNASI PROJESİ



BEYOĞLU 5 KATLI SANATORIUM PROJESİ

PROJE CİNSİ	: RESTORASYON RENOVASYON PROJELERİ
SÖZLEŞME CİNSİ	: ANA YÜKLENİCİ
BÜRÜT İNŞAAT ALANI	: 2m ²
ÇELİK TONAJI	: 120 ton
İŞVEREN ADI	: TARMAN İNŞAAT
BAŞLANGIÇ VE BİTİŞ TARİHİ	: 2023-2023





BEYOĞLU 5 KATLI
SANATORIUM
PROJESİ



HEYBELİADA RUHBAN OKULU RESTORASYON PROJESİ

PROJE CİNSİ	: RESTORASYON RENOVASYON PROJELERİ
SÖZLEŞME CİNSİ	: ANA YÜKLENİCİ
BÜRÜT İNŞAAT ALANI	: 2.280 m ²
ÇELİK TONAJI	: 400 ton
İŞVEREN ADI	: ARK İNŞAAT
BAŞLANGIÇ VE BİTİŞ TARİHİ	: 2024-



ANKARA MİGROS ZİRVEKENT İNŞAAT İŞLERİ

PROJE CİNSİ	: AVM PROJELERİ
SÖZLEŞME CİNSİ	: ANA YÜKLENİCİ
BÜRÜT İNŞAAT ALANI	: 60.500 m ²
ÇELİK TONAJI	: 1.750 ton
İŞVEREN ADI	: ARK İNŞAAT
BAŞLANGIÇ VE BİTİŞ TARİHİ	: 2007-2007



İZMİR BALÇOVA KOÇTAŞ YAPI MARKET BETONARME-ÇELİK KONSTRÜKSİYON İŞLERİ

PROJE CİNSİ	: AVM PROJELERİ
SÖZLEŞME CİNSİ	: ANA YÜKLENİCİ
BÜRÜT İNŞAAT ALANI	: 8.000 m ²
ÇELİK TONAJI	: 600 ton
İŞVEREN ADI	: ARK İNŞAAT
BAŞLANGIÇ VE BİTİŞ TARİHİ	: 2007-2007



İZMİT KOÇTAŞ YAPI MARKET ÇELİK KONSTRÜKSİYON İŞLERİ

PROJE CİNSİ	: AVM PROJELERİ
SÖZLEŞME CİNSİ	: ANA YÜKLENİCİ
BÜRÜT İNŞAAT ALANI	: 7.700 m ²
ÇELİK TONAJI	: 450 ton
İŞVEREN ADI	: ARK İNŞAAT
BAŞLANGIÇ VE BİTİŞ TARİHİ	: 2007-2007



ALANYA KOÇTAŞ YAPI MARKET ÇELİK KONSTRÜKSİYON İŞLERİ

PROJE CİNSİ	: AVM PROJELERİ
SÖZLEŞME CİNSİ	: ANA YÜKLENİCİ
BÜRÜT İNŞAAT ALANI	: 2.980 m ²
ÇELİK TONAJI	: 200 ton
İŞVEREN ADI	: ARK İNŞAAT
BAŞLANGIÇ VE BİTİŞ TARİHİ	: 2007-2007



KARŞIYAKA KOÇTAŞ/İZMİR YAPI MARKETİ

BETONARME - ÇELİK KONSTRÜKSİYON VE İNCE İNŞAAT İŞLERİ

PROJE CİNSİ	: AVM PROJELERİ
SÖZLEŞME CİNSİ	: ANA YÜKLENİCİ
BÜRÜT İNŞAAT ALANI	: 26.100 m ²
ÇELİK TONAJI	: 750 ton
İŞVEREN ADI	: ARK İNŞAAT
BAŞLANGIÇ VE BİTİŞ TARİHİ	: 2008-2008



BEYLİKDÜZÜ KOÇTAŞ YAPI MARKET KABA İNŞAAT İŞLERİ

PROJE CİNSİ	: AVM PROJELERİ
SÖZLEŞME CİNSİ	: ANA YÜKLENİCİ
BÜRÜT İNŞAAT ALANI	: 31.150 m ²
ÇELİK TONAJI	: 800 ton
İŞVEREN ADI	: ARK İNŞAAT
BAŞLANGIÇ VE BİTİŞ TARİHİ	: 2009-2009



GS SPOR KLUBÜ BURHAN FELEK KAPALI YÜZME HAVUZU İNŞAATI

PROJE CİNSİ	: SPOR TESİSİ PROJELERİ
SÖZLEŞME CİNSİ	: ANA YÜKLENİCİ
BÜRÜT İNŞAAT ALANI	: 4.000 m ²
ÇELİK TONAJI	: 250 ton
İŞVEREN ADI	: MEPAR NAKLİYAT A.Ş.
BAŞLANGIÇ VE BİTİŞ TARİHİ	: 2006-2006





GS SPOR KLUBÜ
BURHAN FELEK
KAPALI YÜZME
HAVUZU İNŞAATI



İZMİR ALIĞA RAFİNERİSİ MUHTELİF İNŞAAT İŞLERİ

PROJE CİNSİ	: ENDÜSTRİYEL TESİS PROJELERİ
SÖZLEŞME CİNSİ	: ANA YÜKLENİCİ
ÇELİK TONAJI	: 3.000 ton
İŞVEREN ADI	: ARK İNŞAAT
BAŞLANGIÇ VE BİTİŞ TARİHİ	: 2009-2022



KIRIKKALE TÜPRAŞ RAFİNERİSİ YENİ KUVVET SANTRALİ PROJESİ

PROJE CİNSİ	: ENDÜSTRİYEL TESİS PROJELERİ
SÖZLEŞME CİNSİ	: ANA YÜKLENİCİ
BÜRÜT İNŞAAT ALANI	: 1.600 m ²
ÇELİK TONAJI	: 1950 ton
İŞVEREN ADI	: ARK İNŞAAT
BAŞLANGIÇ VE BİTİŞ TARİHİ	: 2016-2016



ARÇELİK ESKİŞEHİR BUZDOLABI FABRİKASI

PROJE CİNSİ : ENDÜSTRİYEL TESİS PROJELERİ
SÖZLEŞME CİNSİ : ANA YÜKLENİCİ
BÜRÜT İNŞAAT ALANI : 6.500 m²
ÇELİK TONAJI : 400 ton
İŞVEREN ADI : ARK İNŞAAT
BAŞLANGIÇ VE BİTİŞ TARİHİ : 2016-2016



BORUSAN OTO SAMANDIRA TESİSLERİ

PROJE CİNSİ	: ENDÜSTRİYEL TESİS PROJELERİ
SÖZLEŞME CİNSİ	: ANA YÜKLENİCİ
BÜRÜT İNŞAAT ALANI	: 57.000 m ²
ÇELİK TONAJI	: 450ton
İŞVEREN ADI	: ARK İNŞAAT
BAŞLANGIÇ VE BİTİŞ TARİHİ	: 2016-2017



ARÇELİK ÇERKEZKÖY ELEKTRONİK İŞLETMESİ

PROJE CİNSİ	: ENDÜSTRİYEL TESİS PROJELERİ
SÖZLEŞME CİNSİ	: ANA YÜKLENİCİ
BÜRÜT İNŞAAT ALANI	: 57.000 m ²
ÇELİK TONAJI	: 1.350 ton
İŞVEREN ADI	: ARK İNŞAAT
BAŞLANGIÇ VE BİTİŞ TARİHİ	: 2017-2017



ARÇELİK ANKARA BULAŞIK MAKİNASI FABRİKASI

PROJE CİNSİ : ENDÜSTRİYEL TESİS PROJELERİ
SÖZLEŞME CİNSİ : ANA YÜKLENİCİ
ÇELİK TONAJI : 400 ton
İŞVEREN ADI : ARK İNŞAAT
BAŞLANGIÇ VE BİTİŞ TARİHİ : 2017-2018

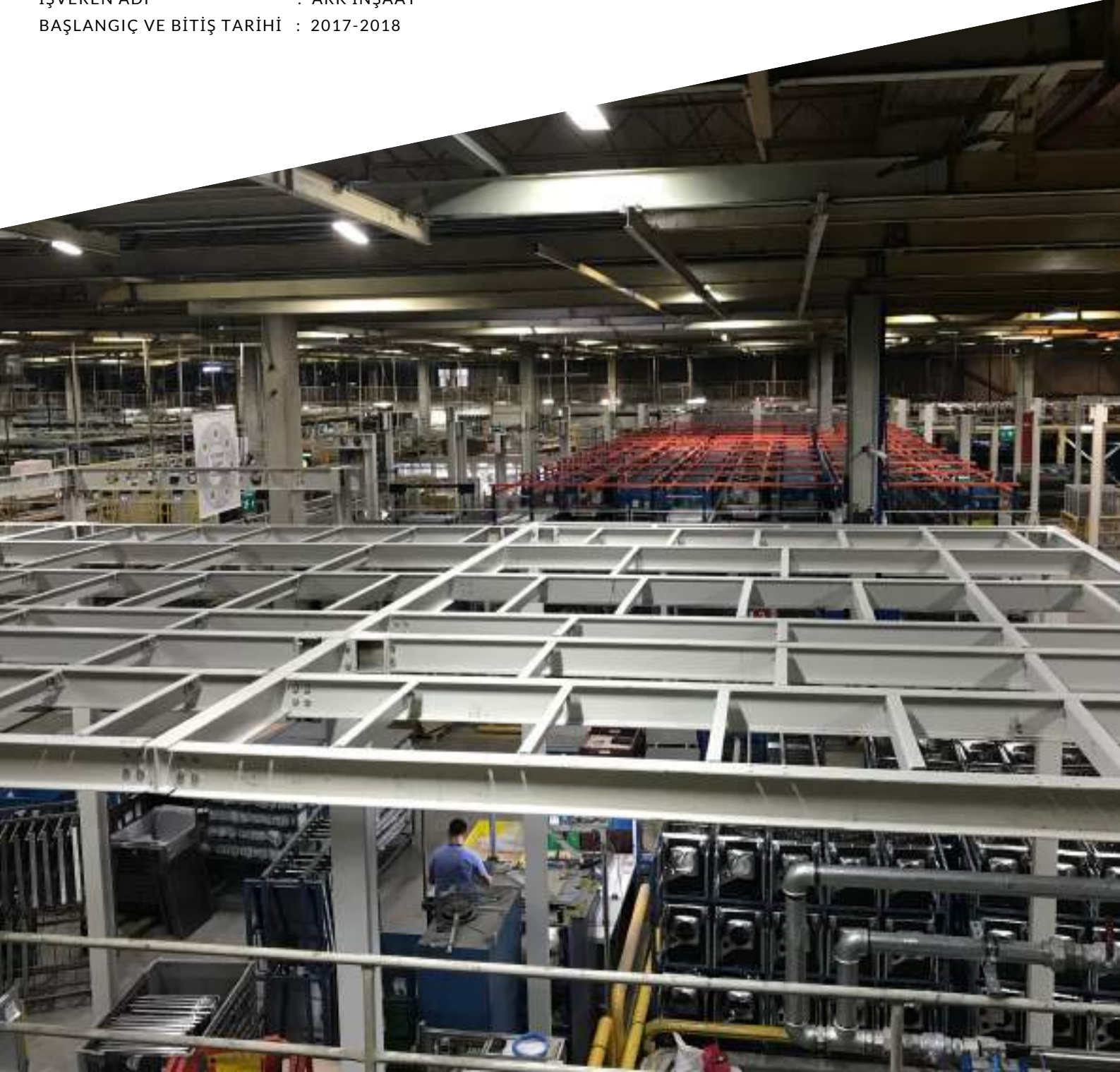



ARÇELİK ANKARA
BULAŞIK
MAKİNASI
FABRİKASI



TUZLA RMK MARİNE TERSANESİ YAT HANGARI PROJESİ

PROJE CİNSİ : ENDÜSTRİYEL TESİS PROJELERİ
SÖZLEŞME CİNSİ : ANA YÜKLENİCİ
ÇELİK TONAJI : 650 ton
İŞVEREN ADI : ARK İNŞAAT
BAŞLANGIÇ VE BİTİŞ TARİHİ : 2018-2019

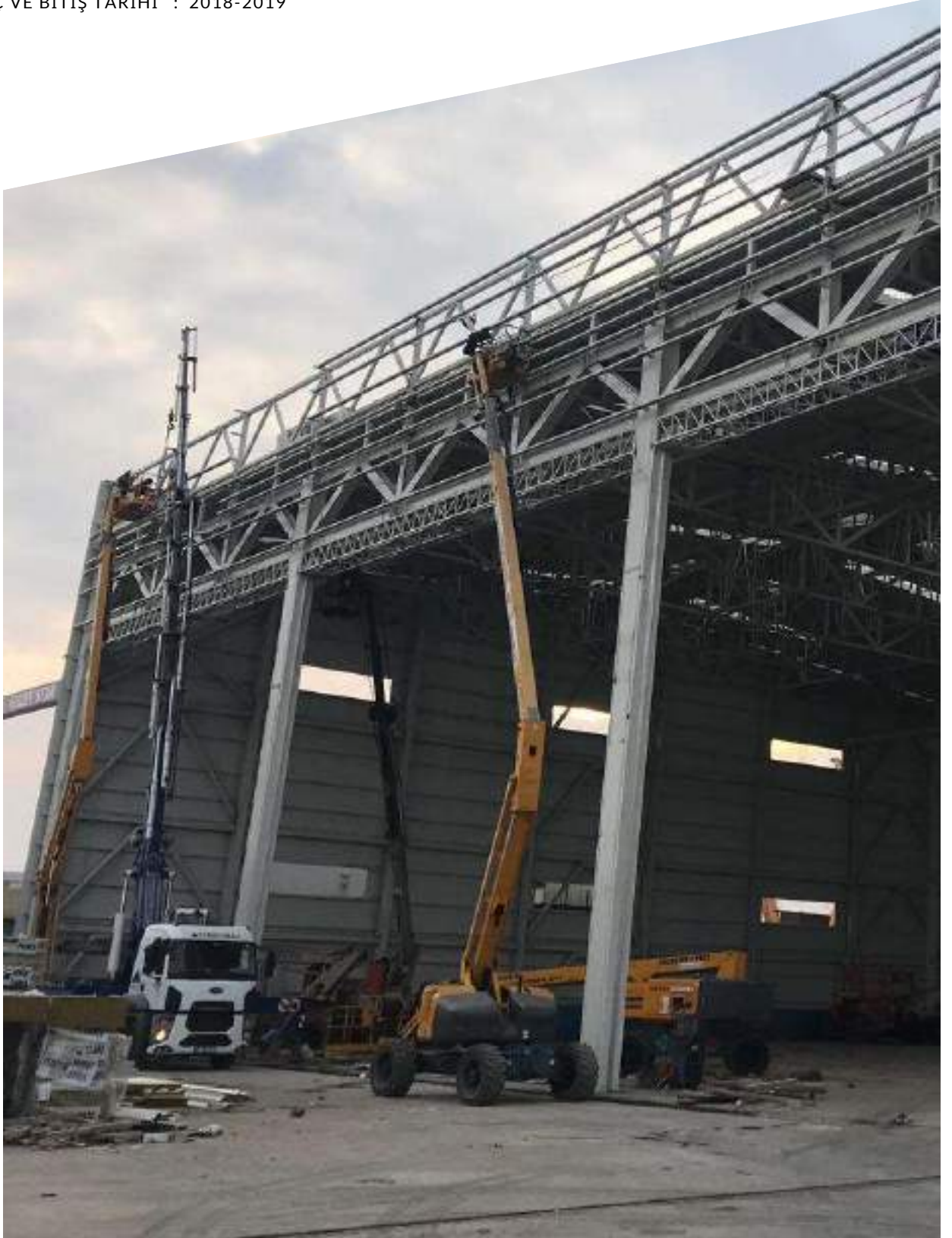

İZMİR ALIĞA STAR RAFİNERİSİ ÇELİK KONSTRÜKSİYON İŞLERİ

PROJE CİNSİ : ENDÜSTRİYEL TESİS PROJELERİ
SÖZLEŞME CİNSİ : ANA YÜKLENİCİ
ÇELİK TONAJI : 250 ton
İŞVEREN ADI : STAR RAFİNERİSİ
BAŞLANGIÇ VE BİTİŞ TARİHİ : 2019-2019



ÇORLU İHA-SİHA HANGAR İNŞAATI

PROJE CİNSİ	: ENDÜSTRİYEL TESİS PROJELERİ
SÖZLEŞME CİNSİ	: ANA YÜKLENİCİ
BÜRÜT İNŞAAT ALANI	: 3.500 m ²
ÇELİK TONAJI	: 600 ton
İŞVEREN ADI	: BAYKAR SAVUNMA
BAŞLANGIÇ VE BİTİŞ TARİHİ	: 2019-2019



İĞDIR İHA-SİHA HANGAR İNŞAATI

PROJE CİNSİ	: ENDÜSTRİYEL TESİS PROJELERİ
SÖZLEŞME CİNSİ	: ANA YÜKLENİCİ
BÜRÜT İNŞAAT ALANI	: 2.200 m ²
ÇELİK TONAJI	: 250 ton
İŞVEREN ADI	: BAYKAR SAVUNMA
BAŞLANGIÇ VE BİTİŞ TARİHİ	: 2019-2019



ERZURUM İHA-SİHA HANGAR İNŞAATI

PROJE CİNSİ	: ENDÜSTRİYEL TESİS PROJELERİ
SÖZLEŞME CİNSİ	: ANA YÜKLENİCİ
BÜRÜT İNŞAAT ALANI	: 2.200 m ²
ÇELİK TONAJI	: 250 ton
İŞVEREN ADI	: BAYKAR SAVUNMA
BAŞLANGIÇ VE BİTİŞ TARİHİ	: 2020-2020



CİZRE İHA-SİHA HANGAR İNŞAATI

PROJE CİNSİ	: ENDÜSTRİYEL TESİS PROJELERİ
SÖZLEŞME CİNSİ	: ANA YÜKLENİCİ
BÜRÜT İNŞAAT ALANI	: 2.200 m ²
ÇELİK TONAJI	: 250 ton
İŞVEREN ADI	: BAYKAR SAVUNMA
BAŞLANGIÇ VE BİTİŞ TARİHİ	: 2020-2020



OTOKAR ARİFİYE FABRİKASI KATAFOREZ BİNASI İNŞAATI

PROJE CİNSİ : ENDÜSTRİYEL TESİS PROJELERİ
SÖZLEŞME CİNSİ : ANA YÜKLENİCİ
ÇELİK TONAJI : 950 ton
İŞVEREN ADI : ARK İNŞAAT
BAŞLANGIÇ VE BİTİŞ TARİHİ : 2020-2021

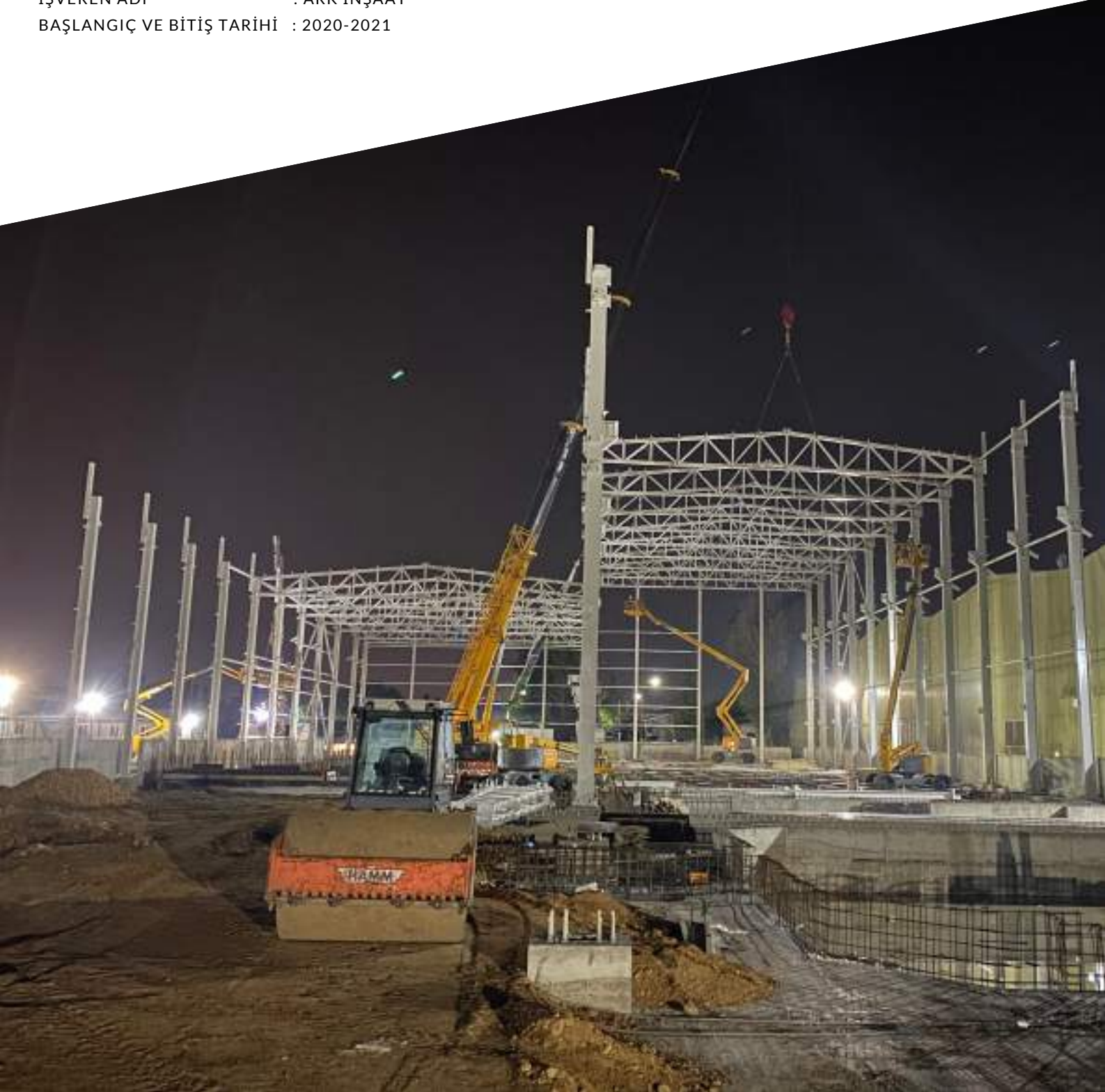



OTOKAR ARİFİYE
FABRİKASI
KATAFOREZ
BİNASI İNŞAATI



FORD OTOSAN GÖLCÜK MONTAJ BİNALARI

PROJE CİNSİ : ENDÜSTRİYEL TESİS PROJELERİ
SÖZLEŞME CİNSİ : ANA YÜKLENİCİ
ÇELİK TONAJI : 7.000 ton
İŞVEREN ADI : ARK İNŞAAT
BAŞLANGIÇ VE BİTİŞ TARİHİ : 2020-2024





FORD OTOSAN
GÖLCÜK
MONTAJ
BİNALARI

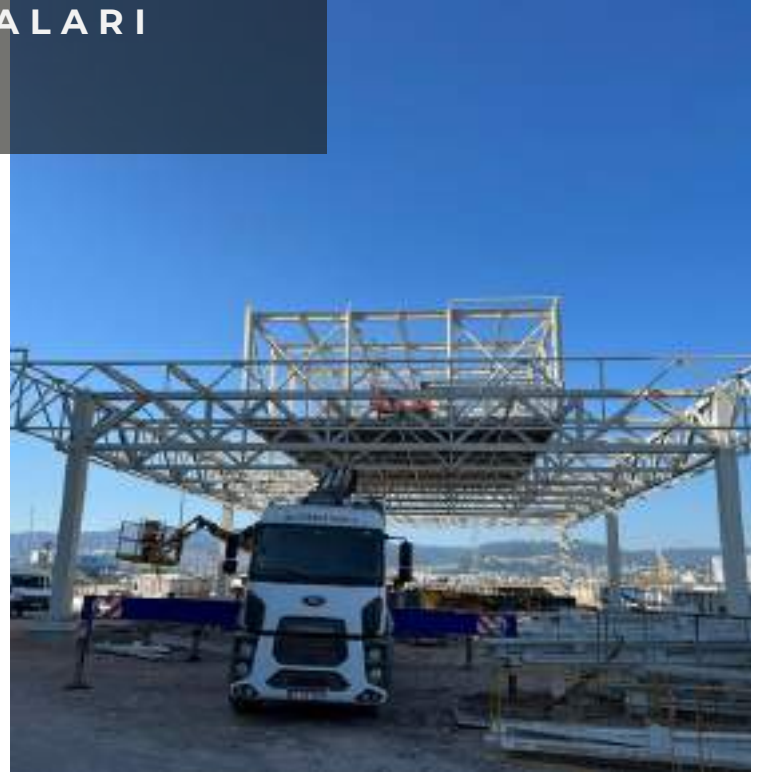
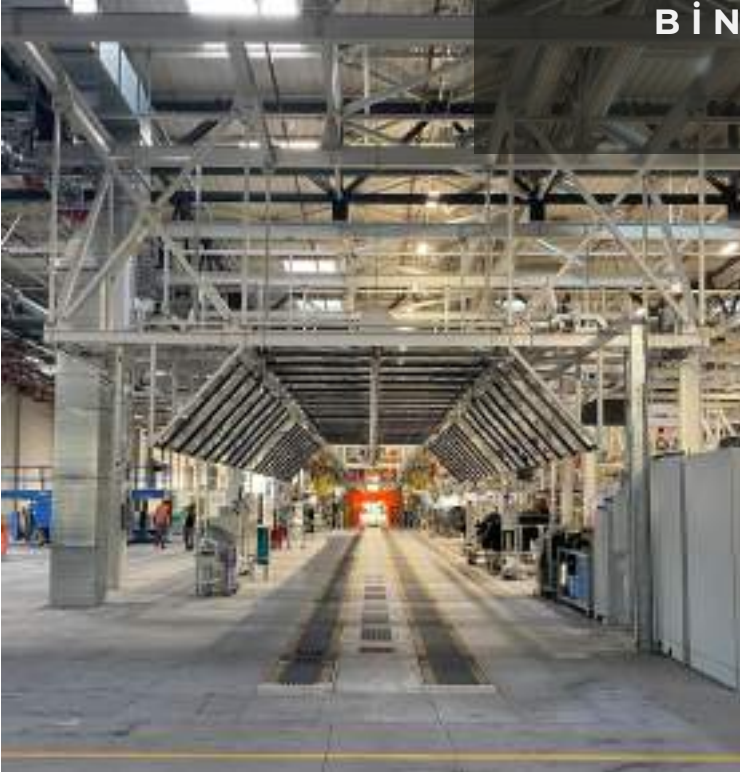

ARÇELİK ESKİŞEHİR BUZDOLABI İŞLETMESİ

PROJE CİNSİ : ENDÜSTRİYEL TESİS PROJELERİ
SÖZLEŞME CİNSİ : ANA YÜKLENİCİ
ÇELİK TONAJI : 2.200 ton
İŞVEREN ADI : ARK İNŞAAT
BAŞLANGIÇ VE BİTİŞ TARİHİ : 2022-2024





ARÇELİK
ESKİŞEHİR
BUZDOLABI
İŞLETMESİ



SİRENA MARİNE ÜRETİM TESİSİ

PROJE CİNSİ : ENDÜSTRİYEL TESİS PROJELERİ
SÖZLEŞME CİNSİ : ANA YÜKLENİCİ
ÇELİK TONAJI : 1.100 ton
İŞVEREN ADI : ARK İNŞAAT
BAŞLANGIÇ VE BİTİŞ TARİHİ : 2023-2023





SİRENA MARİNE
ÜRETİM TESİSİ



SETUR MARİNAS KUŞADASI FAZ1

PROJE CİNSİ	: ENDÜSTRİYEL TESİS PROJELERİ
SÖZLEŞME CİNSİ	: ANA YÜKLENİCİ
ÇELİK TONAJI	: 450 ton
İŞVEREN ADI	: ARK İNŞAAT
BAŞLANGIÇ VE BİTİŞ TARİHİ	: 2023-2024





SETUR MARİNAS
KUŞADASI FAZ1

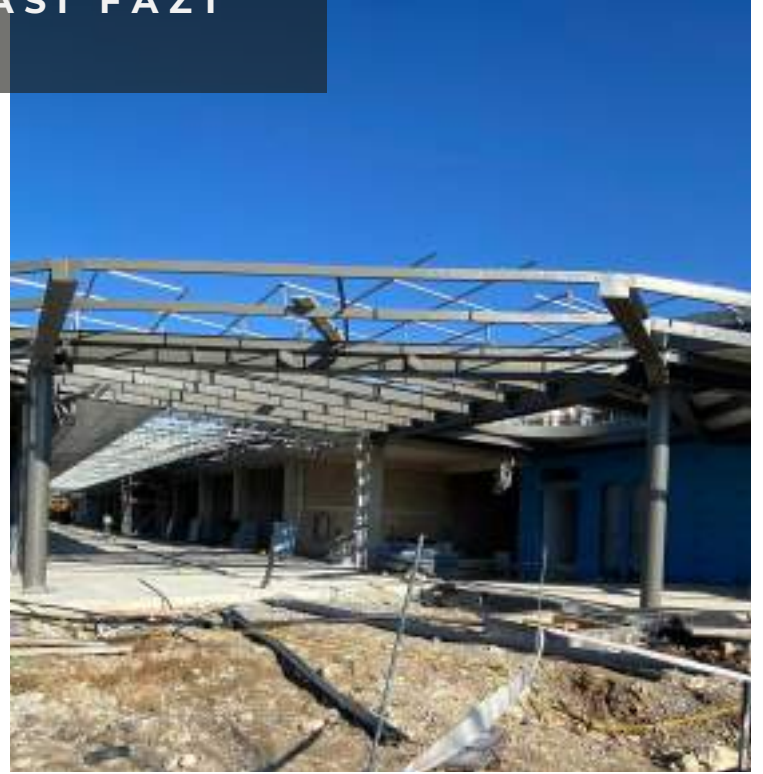

FORD OTOSAN ESKİŞEHİR FABRİKASI KAYNAK BİNASI

PROJE CİNSİ : ENDÜSTRİYEL TESİS PROJELERİ
SÖZLEŞME CİNSİ : ANA YÜKLENİCİ
ÇELİK TONAJI : 200 ton
İŞVEREN ADI : ARK İNŞAAT
BAŞLANGIÇ VE BİTİŞ TARİHİ : 2024-2024



MANİSA ARÇELİK ÇAMAŞIR FABRİKA KAMPÜSÜ

PROJE CİNSİ : ENDÜSTRİYEL TESİS PROJELERİ
SÖZLEŞME CİNSİ : ANA YÜKLENİCİ
ÇELİK TONAJI : 300 ton
İŞVEREN ADI : ARK İNŞAAT
BAŞLANGIÇ VE BİTİŞ TARİHİ : 2024-



BOLU ARÇELİK PIŞIRICI CİHAZLAR FABRİKASI

PROJE CİNSİ : ENDÜSTRİYEL TESİS PROJELERİ
SÖZLEŞME CİNSİ : ANA YÜKLENİCİ
ÇELİK TONAJI : 530 ton
İŞVEREN ADI : ARK İNŞAAT
BAŞLANGIÇ VE BİTİŞ TARİHİ : 2024-

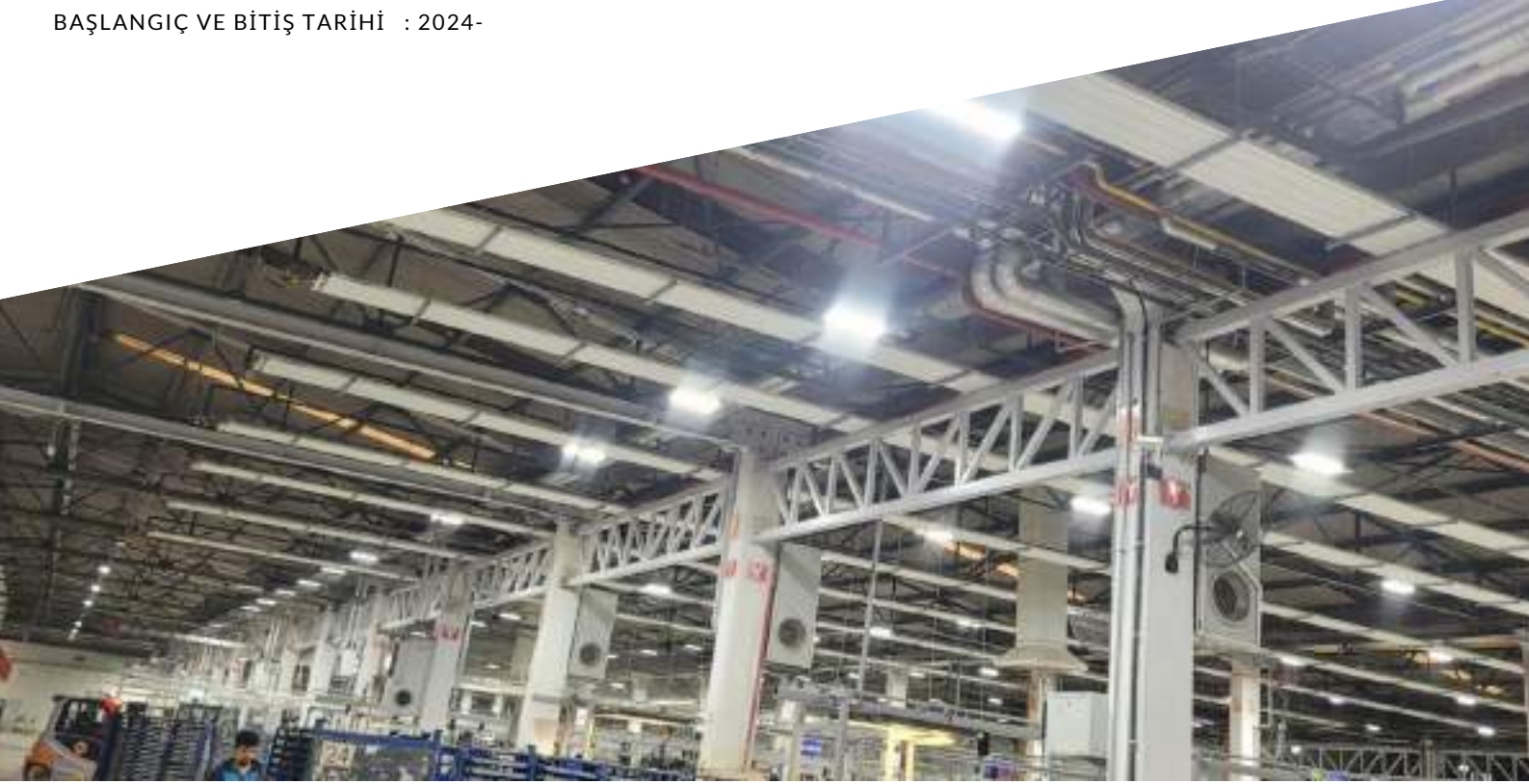



**BOLU ARÇELİK
PIŞIRICI
CİHAZLAR
FABRİKASI**

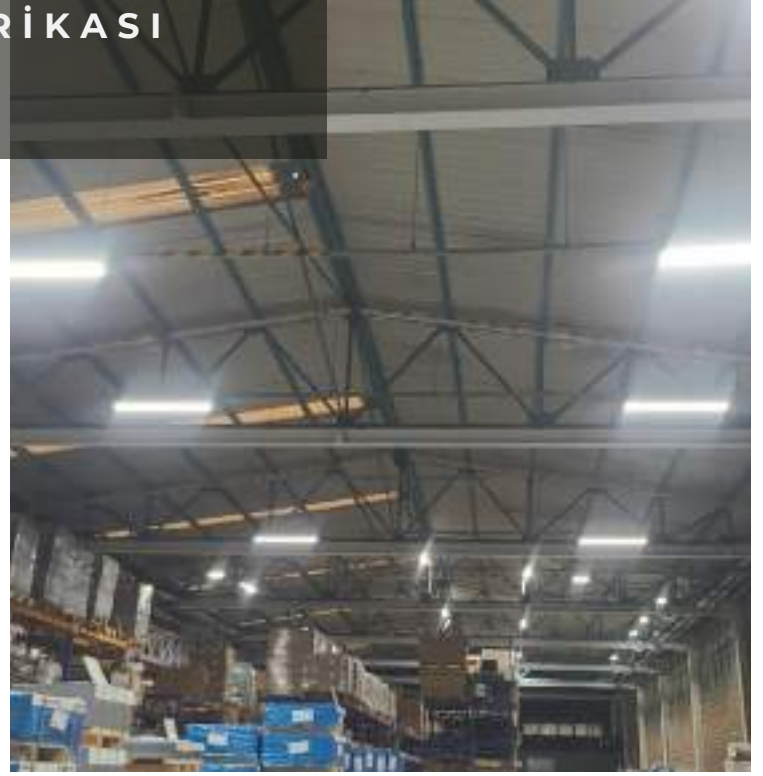

TAKSİM DİVAN OTEL PROJESİ

PROJE CİNSİ	: OTEL PROJELERİ
SÖZLEŞME CİNSİ	: ANA YÜKLENİCİ
BÜRÜT İNŞAAT ALANI	: 32.600 m ²
ÇELİK TONAJI	: 450 ton
İŞVEREN ADI	: ARK İNŞAAT
BAŞLANGIÇ VE BİTİŞ TARİHİ	: 2009-2011

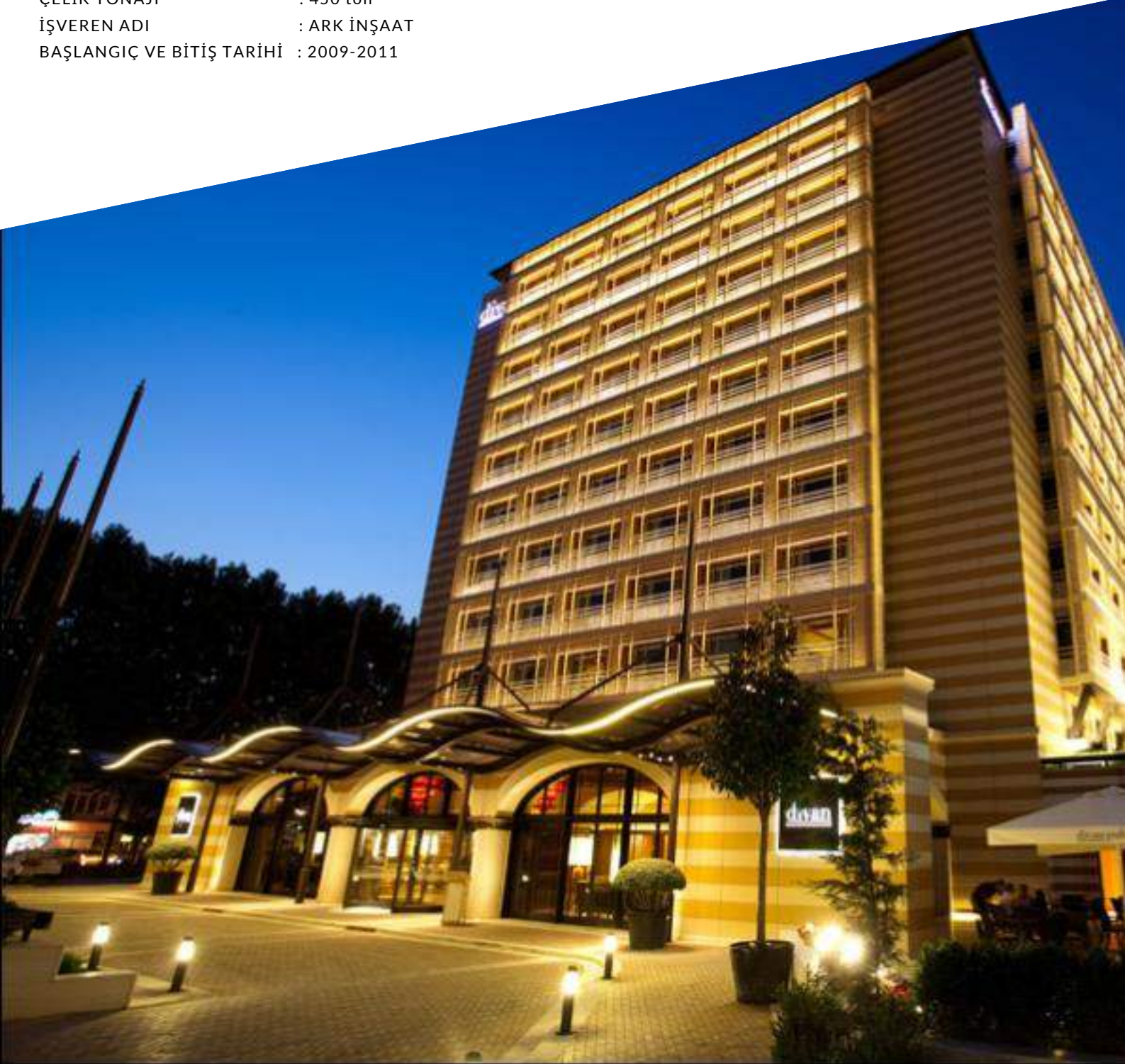

İSTANBUL CHER OTEL PROJESİ

PROJE CİNSİ : OTEL PROJELERİ
SÖZLEŞME CİNSİ : ANA YÜKLENİCİ
ÇELİK TONAJI : 200 ton
İŞVEREN ADI : ARK İNŞAAT
BAŞLANGIÇ VE BİTİŞ TARİHİ : 2019-2019



KURUÇEŞME DİVAN OTEL PROJESİ

PROJE CİNSİ : OTEL PROJELERİ
SÖZLEŞME CİNSİ : ANA YÜKLENİCİ
ÇELİK TONAJI : 600 ton
İŞVEREN ADI : ARK İNŞAAT
BAŞLANGIÇ VE BİTİŞ TARİHİ : 2018-2022

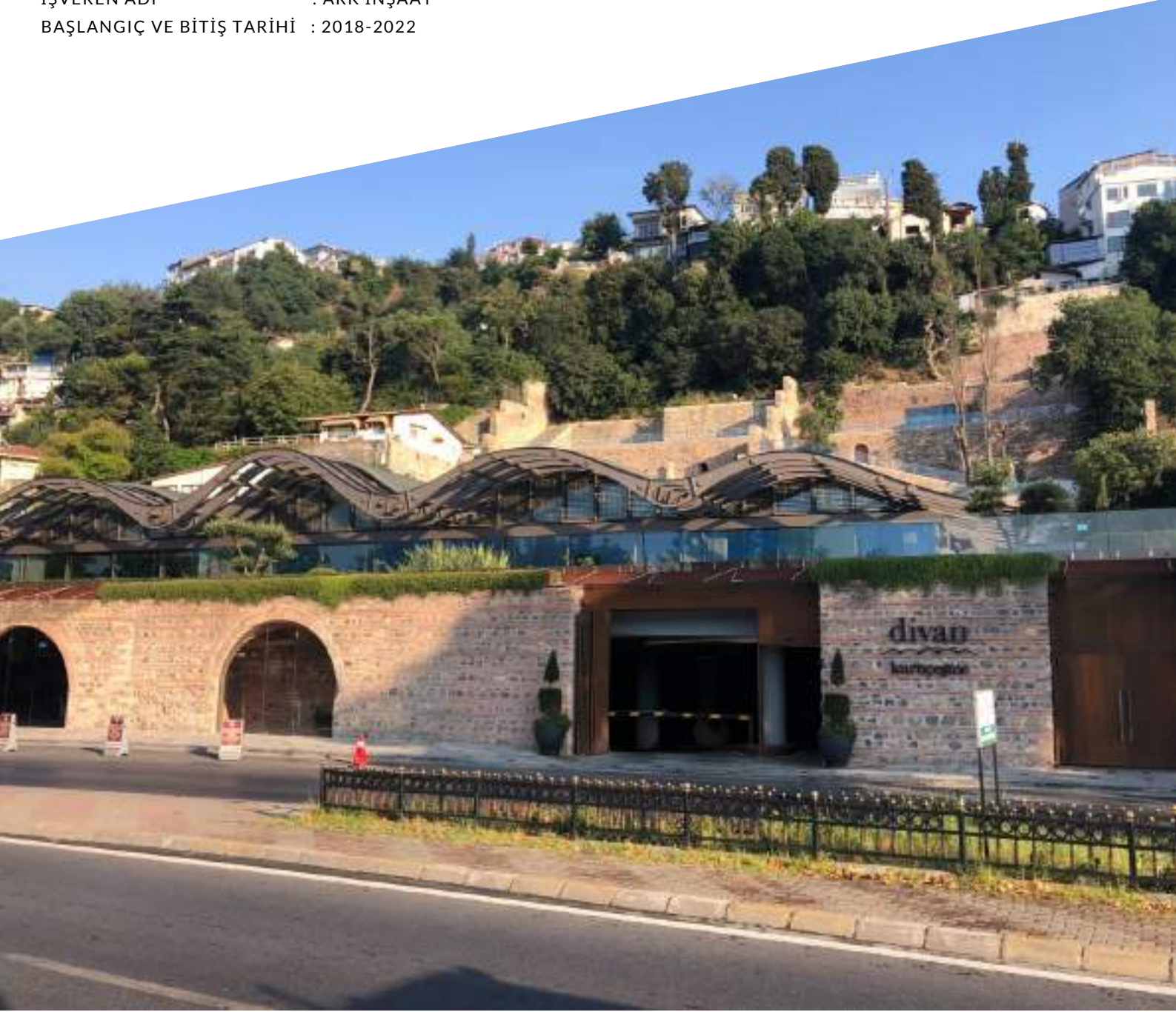



KURUÇEŞME
DİVAN OTEL
PROJESİ

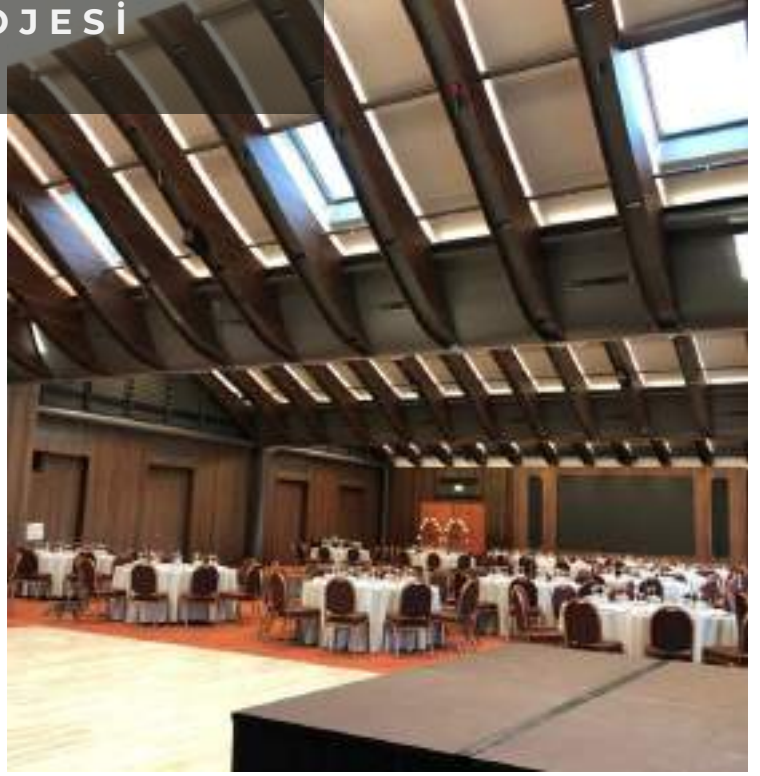



Mevlana Mahallesi Fatihbey Caddesi. No:10

Ataşehir / İSTANBUL

Tel : 0216 311 66 70

Fax : 0216 311 57 69

www.gursoy-insaat.com

gursoyinsaat@gursoygroup.com.tr